ThAFF Thüringen
Thüringer Agentur Für Fachkräftegewinnung

7. Kooperationstreffen der ThAFF mit Vertretern der Thüringer Hochschulen

14.11.2017, 13:30 – 16:15 Uhr
Peterstraße 5, Erfurt

ESF EUROPA FÜR THÜRINGEN EUROPÄISCHER SOZIALFONDS

EUROPÄISCHE UNION Europäischer Sozialfonds

Agenda

ThAFF Thüringen
Thüringer Agentur Für Fachkräftegewinnung

13:30 Uhr	Begrüßung
13:45 Uhr	**Input** mit anschließender Diskussion „Vereinbarkeit Studium/Beruf - Familie an Thüringer Hochschulen“
15:00 Uhr	Pause
15:15 Uhr	**Aktuelles aus dem Netzwerk**
15:30 Uhr	**Markt der ThAFF-Angebote für Thüringer Hochschulen**
15:45 Uhr	**Netzwerk-Cafe**
16:15 Uhr	*Abschluss*

ESF EUROPA FÜR THÜRINGEN EUROPÄISCHER SOZIALFONDS

EUROPÄISCHE UNION Europäischer Sozialfonds

ThAFF: Themenbereich Vereinbarkeit

- fachkräftebezogenes Standortmarketing zum Thema Vereinbarkeit von Beruf und Familie in Thüringen
- Informations- und Serviceangebote zur Vereinbarkeit von Beruf und Familie für
  - ✓ (zukünftige) Fachkräfte
  - ✓ Thüringer Arbeitgeber
  - ✓ Multiplikatoren

ThAFF Thüringen
Thüringer Agentur Für Fachkräftegewinnung

“Vereinbarkeit Studium/Beruf - Familie an Thüringer Hochschulen“

ESF EUROPA FÜR THÜRINGEN EUROPÄISCHER SOZIALFONDS

EUROPÄISCHE UNION Europäischer Sozialfonds

ThAFF Thüringen
Thüringer Agentur Für Fachkräftegewinnung

Geht das?

Input

ThAFF Thüringen
Thüringer Agentur Für Fachkräftegewinnung

Familie ist überall da,

wo Menschen generationsübergreifend

Verantwortung füreinander

übernehmen.

ThAFF Thüringen
Thüringer Agentur Für Fachkräftegewinnung

Familienarbeit

- Sorge und Verantwortung für andere Familienmitglieder
  - ✓ Versorgung und Erziehung der Kinder
  - ✓ Hilfe innerhalb der Generationen sowie generationenübergreifend, insbesondere der Angehörigen mit Unterstützungs- oder Pflegebedarf

Im Idealfall ist die Bewältigung dieser Aufgaben parallel zum Studium bzw. bei gleichzeitigem Erhalt der Berufstätigkeit erwerbstätiger Familienmitglieder möglich.

ThAFF Thüringen
Thüringer Agentur Für Fachkräftegewinnung

Vereinbarkeit von Studium/Beruf und Familie

Studierende der Thüringer Hochschulen

- mit Kind/ern
- mit Angehörigen mit Unterstützungsbedarf
- mit zu pflegenden Angehörigen

Beschäftigte der Thüringer Hochschulen

- mit Kind/ern
- mit Angehörigen mit Unterstützungsbedarf
- mit zu pflegenden Angehörigen

✓ erfolgreicher Abschluss des Studiums
✓ Berufseinstieg

✓ Erhalt der Beschäftigungsfähigkeit
✓ Karrieremöglichkeiten

ThAFF Thüringen
Thüringer Agentur Für Fachkräftegewinnung

Familienfreundliche Hochschule

Markenzeichen

Vereinbarkeitsangebote

„audit familiengerechte hochschule“

Attraktivität

Marketinginstrument

Wettbewerbsvorteil

Erfolgsfaktor

Studierendenzahl

Fachkräftemangel

Diskussion

ThAFF Thüringen
Thüringer Agentur Für Fachkräftegewinnung

Thema 1: Vereinbarkeit aktuell

Thema 2: Vereinbarkeit neu denken

Thema 3: Wie kann die ThAFF unterstützen?

ESF EUROPA FÜR THÜRINGEN EUROPÄISCHER SOZIALFONDS

EUROPÄISCHE UNION Europäischer Sozialfonds

(3) Wie kann die ThAFF unterstützen?

ThAFF Thüringen
Thüringer Agentur Für Fachkräftegewinnung

Beratung

Vorträge

Netzwerk

Betrieblicher Pflegelotse

Information

Betrieblicher Pflegekoffer Thüringen

Regionale Kinderbetreuungsangebote

Unterstützung

Jobeinstieg mit Kind

Veranstaltungen

ESF
EUROPA FÜR THÜRINGEN
EUROPÄISCHER SOZIALFONDS

EUROPÄISCHE UNION
Europäischer Sozialfonds

(3) Wie kann die ThAFF unterstützen?

ThAFF Thüringen
Thüringer Agentur Für Fachkräftegewinnung

Information und Unterstützung

Individuelle Beratung

- ✓ in persönlichen Gesprächen
- ✓ per Mail & Telefon
- ✓ im Rahmen von Messen und Beratertagen

➢ Zielgruppe:

  - ✓ Absolventen / Beschäftigte

➢ Ziel:

Unterstützung bei der Vereinbarkeit von Beruf und Familie in Thüringen

Fotolia_13877002_Nicolai_Sorokis

(3) Wie kann die ThAFF unterstützen?

ThAFF Thüringen
Thüringer Agentur Für Fachkräftegewinnung

Karriere gestalten. Familie managen.

Berufseinstieg mit Kind in Thüringen

Fotolia_39132101_Subscription_XL

ESF EUROPA FÜR THÜRINGEN EUROPÄISCHER SOZIALFONDS

EUROPÄISCHE UNION Europäischer Sozialfonds

(3) Wie kann die ThAFF unterstützen?

ThAFF Thüringen
Thüringer Agentur Für Fachkräftegewinnung

Regionale Kinderbetreuungsangebote

Online - Informationsangebot

- Zielgruppe:
  - ✓ Studierende / Beschäftigte mit Kind/ern
- Ziel:

  Überblick über wichtigste Links zu Kindertageseinrichtungen, Schulen, Jugendeinrichtungen, Ferien- und Freizeitangeboten vor Ort

❖ Bekanntmachung**:** Plakat, Flyer, Verlinkung

www.thaff-thueringen/tsb/service

(3) Wie kann die ThAFF unterstützen?

ThAFF Thüringen
Thüringer Agentur Für Fachkräftegewinnung

Betrieblicher Pflegekoffer Thüringen

www.thaff-thueringen.de/pflegekoffer

Online - Informationsangebot

- Zielgruppe:
  - ✓ Arbeitgeber (pflegende Angehörige)
- Ziel:

  schneller Zugriff auf relevante und aktuelle Informationen sowie Beratungs- und Unterstützungsangebote im Pflegefall

❖ Bekanntmachung: Plakat, Flyer, Verlinkung

(3) Wie kann die ThAFF unterstützen?

ThAFF Thüringen
Thüringer Agentur Für Fachkräftegewinnung

Betrieblicher Pflegelotse Thüringen

www.thaff-thueringen.de/pflegelotse

Qualifizierung (2-tägig)

- Zielgruppe:
  - ✓ Arbeitgeber (pflegende Angehörige)
- Ziel:

  Bereitstellung eines Erstansprechpartners für Fragen zur Angehörigenpflege und Vereinbarkeitsmöglichkeiten

Pause

ThAFF Thüringen
Thüringer Agentur Für Fachkräftegewinnung

ESF EUROPA FÜR THÜRINGEN EUROPÄISCHER SOZIALFONDS
EUROPÄISCHE UNION Europäischer Sozialfonds

Aktuelles aus dem Netzwerk

ThAFF Thüringen
Thüringer Agentur Für Fachkräftegewinnung

WelKMU

Frau González Pujol

Das Projekt „WelKMU – Hochqualifizierte Migrantinnen und Migranten für kleine und mittlere Unternehmen" zielt darauf ab, Studierende und junge Hochschulabsolvent*innen mit Migrationshintergrund frühzeitig auf den deutschen Arbeitsmarkt vorzubereiten, sie in die Unternehmen zu integrieren und dauerhaft zu binden.

http://www.welkmu.de/

ESF EUROPA FÜR THÜRINGEN EUROPÄISCHER SOZIALFONDS

EUROPÄISCHE UNION Europäischer Sozialfonds

Aktuelles aus dem Netzwerk

ThAFF Thüringen
Thüringer Agentur Für Fachkräftegewinnung

Möchten Sie …?

ESF EUROPA FÜR THÜRINGEN EUROPÄISCHER SOZIALFONDS

EUROPÄISCHE UNION Europäischer Sozialfonds

ThAFF Thüringen
Thüringer Agentur Für Fachkräftegewinnung

Kurzvorstellung der Angebote der ThAFF für Thüringer Hochschulen im WS 2017/2018

Covadonga González Pujol

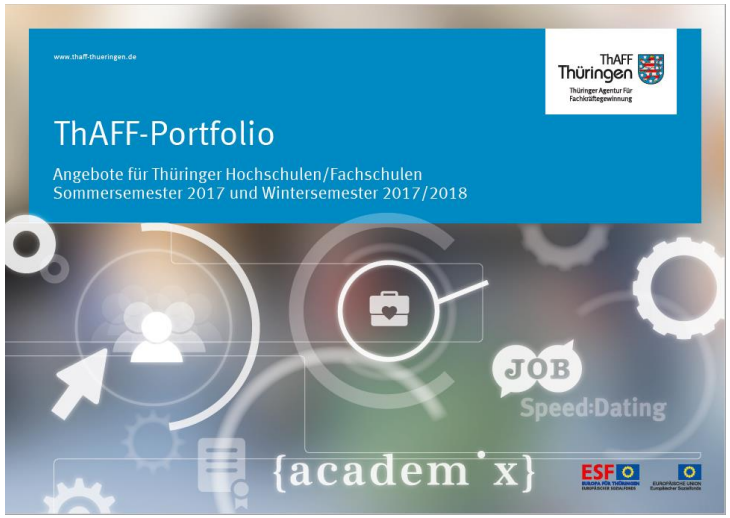

ESF EUROPA FÜR THÜRINGEN EUROPÄISCHER SOZIALFONDS

EUROPÄISCHE UNION Europäischer Sozialfonds

ThAFF Thüringen
Thüringer Agentur Für Fachkräftegewinnung

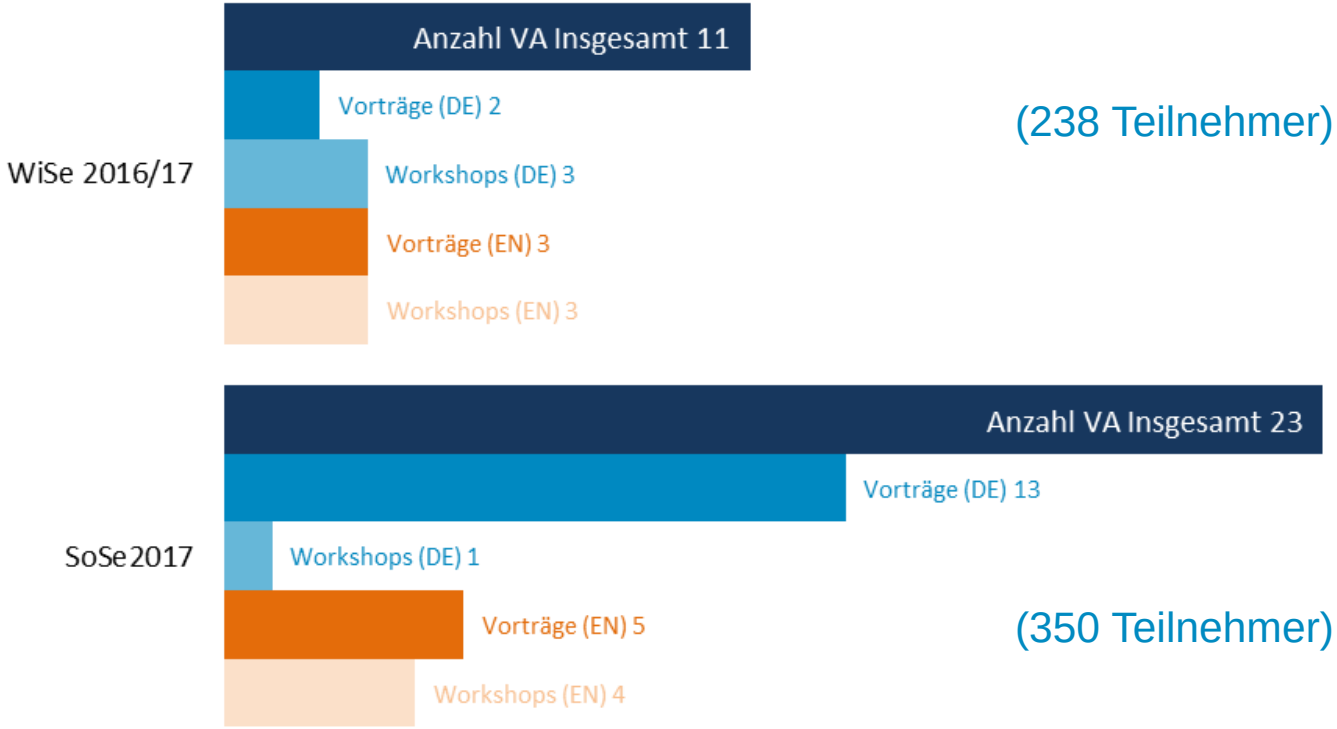

ESF EUROPA FÜR THÜRINGEN EUROPÄISCHER SOZIALFONDS

EUROPÄISCHE UNION Europäischer Sozialfonds

ThAFF Thüringen
Thüringer Agentur Für Fachkräftegewinnung

JOB Speed:Dating

15.11.2017

16:00 – 19:00 Uhr

Flughafen Weimar-Erfurt
Abflughalle 1

Anmeldung:
www.thaff-thueringen.de/job-speeddating

ThAFF Thüringen
Thüringer Agentur Für Fachkräftegewinnung

Arbeitgeberforum „Meet the boss“

22.11.2017

17:00 – 18:30 Uhr

Jugendgäste- und Bildungshaus
Rothleimmühle Nordhausen

Anmeldung:
https://goo.gl/forms/7JXyn2nnugHXgBPp1

Markt der Angebote

ThAFF Thüringen
Thüringer Agentur Für Fachkräftegewinnung

7. Firmenkontaktmesse „academix Thüringen“

academix – Promotion an den Hochschulen

• FH Erfurt	15.11. und 22.11. und 29.11. und 30.11.
• HS Schmalkalden	15.11. und 21.11.
• TU Ilmenau	16.11. und 23.11.
• Bauhaus-Uni Weimar	16.11. und 20.11. und 23.11.
• Uni Erfurt	21.11. und 29.11.
• Hochschule Nordhausen	21.11.
• EAH Jena	22.11. und 28.11.
• FSU Jena	23.11. und 28.11.

Organisatorisches

ThAFF Thüringen
Thüringer Agentur Für Fachkräftegewinnung

8. Kooperationstreffen mit Vertretern der Thüringer Hochschulen

Dienstag, den 13.03.2018
13:30 bis 17:30 Uhr
Erfurt

Themenschwerpunkt:

Interkulturelle Sensibilisierungsmaßnahmen an den Hochschulen

ESF EUROPA FÜR THÜRINGEN EUROPÄISCHER SOZIALFONDS

EUROPÄISCHE UNION Europäischer Sozialfonds

Feedback

ThAFF Thüringen
Thüringer Agentur Für Fachkräftegewinnung

Ihre Meinung ist uns wichtig!

Wie hat Ihnen die Veranstaltung gefallen? Bitte kreuzen Sie an.

ESF EUROPA FÜR THÜRINGEN EUROPÄISCHER SOZIALFONDS

EUROPÄISCHE UNION Europäischer Sozialfonds

Netzwerk-Café

ThAFF Thüringen
Thüringer Agentur Für Fachkräftegewinnung

ESF EUROPA FÜR THÜRINGEN EUROPÄISCHER SOZIALFONDS

EUROPÄISCHE UNION Europäischer Sozialfonds

Vielen Dank!

ThAFF Thüringen
Thüringer Agentur Für Fachkräftegewinnung

Covadonga González Pujol

Tel.: 0361 | 5603-544
covadonga.gonzalez-pujol@leg-thueringen.de

Nadin Höche

Tel.: 0361 | 5603-124
nadin.hoeche@leg-thueringen.de

Thüringer Agentur Für Fachkräftegewinnung (ThAFF)

Petersstraße 5, 99084 Erfurt

☎ 0361 5603-620

✉ thaff@leg-thueringen.de

www.thaff-thueringen.de

ESF EUROPA FÜR THÜRINGEN EUROPÄISCHER SOZIALFONDS

EUROPÄISCHE UNION Europäischer Sozialfonds